ECOBULL ATEX Z22 II3D

Technische Daten

	Einheit	ECOBULL Z22 II3D 3ph
Antrieb		Seitenkanalverdichter
ATEX		II 3/2D c T 125°C
Leistung	kW	4
Spanung | Frequenz	V|Hz	400 | 50/60
IP | Schutzklasse		65 | F
Max. Unterdruck	mBar	310
Betriebsunterdruck	mBar	230
Max. Luftmenge	m³/h	450
Ansaugöffnung	Ø mm	70
Schalldruckpegel - (EN ISO 3744)	dB(A)	72
Sammelvolumen	L	65/100
Abmessungen	mm	660x800
Höhe	mm	1630
Gewicht	Kg	120
Hauptfilter		
Typ		Filtertasche
Filterfläche	cm^2	24.000
(Klassifikation EN 60335-2-69)		M
Medium		Polyester antistatisch
Abreinigung		Manuell
Absolutfilter- optional		
Filterfläche	cm^2	28.000
(Klassifikation - EN 1822)		H14
Medium		Glasfaser

A T E X

Tutti i dati menzionati in questo documento possono subire variazioni senza preavviso.

ECOBULL ATEX Z22 II3D

Antrieb

Siemens- Seitenkanalverdichter
ATEX II 3/2D c T 125˚C mit Sicherheitsventil

TASCHENFILTER ANTISTATISCH

Die Filtration wird durch einen antistatischen Polyesterfilter der Klasse M gewährleistet. Die Sternform ermöglicht eine Luftdurchströmung auch bei verschmutztem Filter. Das Filtergewebe entspricht der Klasse M (BIA | En 60335-2-69). Das bedeutet, dass alle Partikel bis zu einem Mikrometer durch den Filter gestoppt werden, um die Motoren und den Bediener zu schützen.

Manuelle Abreinigung

Filterabreinigung durch manuelles Rütteln mittels Rüttelstab

SAMMELBEHÄLTER

Das aufgesaugte Material wird in einem robusten leitfähigen Edelstahlbehälter gesammelt. Hinter dem Staubsauger befindet sich ein Metallbügel, mit dem Sie den Behälter aushaken können. Dieser kann dank der 4 Rollen, mit denen es ausgestattet ist, leicht entfernt werden. Die robuste Bauweise sorgt für große Stabilität.

Verfügbare Optionen

- Absolutfilter (EN 1822-5)
- Filter antistatisch PTFE (Klassifikation M EN 60335-2-69)
- Sammelbehälter und Gehäuse in Edelstahl V2A (AISI304)
- Sammelbehälter, Gehäuse und Struktur in Edelstahl V2A (AISI304)
- Druckluftabreinigung

ALTERNATIVE ABREINIGUNGSSYSTEME

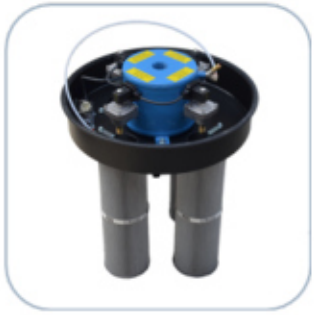

Die Option SP stattet den Sauger mit antistatischen Filterpatronen und einer zyklischen pneumatischen Online-Abreinigung aus
.

Wego Wärme und Lufttechnik, Werner Gorzawski GmbH & Co.KG, Heinkelstrasse 2, 73066 Uhingen
Tel. 07161/93362-0 Fax 07161/93362-22, info@wegoshop24.de, www.wegoshop24.de