TX 300 | 400P | 400S | 550P | 550S | 750

TECHNISCHE DATEN

TX	Einheit	300	400 P	400 S	550 P	550 S	750
Antrieb		Seiten-kanalver-dichter	Seiten-kanalver-dichter	Seitenkanalverdichter	Seiten-kanalver-dichter	Seiten-kanalver-dichter	Seiten-kanalver-dichter
Leistung	kW-HP	3 - 4	4 – 5,5	4 – 5,5	5,5 - 7,5	5,5 - 7,5	7,5 - 10
Spannung | Frequenz	V|Hz	400|50/60	400|50/60	400|50/60	400|50/60	400|50/60	400|50/60
IP | Schutzklasse		55IF	55IF	55IF	55IF	55IF	55IF
max. Unterdruck	mBar	310	250	430	330	510	330
Betriebsunterdruck	mBar	210	160	360	260	460	260
Luftmenge	m³/h	420	530	330	530	330	730
Schalldruck - EN ISO 3744	dB(A)	74	76	76	76	76	79
Sammelbehälter	Liter	100	100	100	100	100	100
Abmessungen	mm	650x1100	650x1100	650x1100	650x1100	650x1100	650x1100
Höhe	Mm	1400	1400	1400	1400	1400	1400
Gewicht	Kg	130	140	140	155	155	190
Hauptfilterelement							
Filtertyp		Taschen-filter	Taschen-filter	Taschen-filter	Taschen-filter	Taschen-filter	Taschen-filter
Filterfläche	cm²	38.000	38.000	38.000	38.000	38.000	38.000
Filterklasse nach En 60335-2-69		M	M	M	M	M	M
Filtermaterial		Polyester	Polyester	Polyester	Polyester	Polyester	Polyester
Abreinigung		manuelles Rütteln	manuelles Rütteln	manuelles Rütteln	manuelles Rütteln	manuelles Rütteln	manuelles Rütteln
Optional: Filterpatronen mit Druckluftabreinigung							
Filterfläche	cm²	90.000	90.000	90.000	90.000	90.000	90.000
Filterklasse En 60335-2-69		IFA/BGIA M-PES EXAM ACCREDITED					
Filtermaterial		Antistatischer polyester					
Abreinigung		pneu-matisch	pneu-matisch	pneumatisch	pneu-matisch	pneu-matisch	pneu-matisch
Optional: zusätzlicher Hepa-Filter							
Filterfläche	cm²	28.000	28.000	28.000	28.000	28.000	28.000
(Filterklasse – EN 1822)		H14	H14	H14	H14	H14	H14
Filtermaterial		Glasfaser	Glasfaser	Glasfaser	Glasfaser	Glasfaser	Glasfaser

Wego Wärme und Lufttechnik, Werner Gorzawski GmbH & Co.KG, Heinkelstrasse 2, 73066 Uhingen
Tel. 07161/93362-0 Fax 07161/93362-22, info@wegoshop24.de, www.wegoshop24.de

TX 300 | 400P | 400S | 550P | 550S | 750

ANTRIEB

Wir verwenden ein in Italien hergestellt Seitenkanalverdichter mit unmittelbare Kupplung zwischen Motor und Laufrad. Ferner, um sicheren Arbeit zu gewährleisten, die Einheit ist mit ein Sicherheitsventil ausgestattet um ein eventuelles Warmlaufen des Motors zu verhindern. Schalldämmung zur Geräuschreduktion inklusive

FILTERELEMENT

Die Filtration wird durch einen antistatischen Polyesterfilter der Klasse M (3,8 m²) gewährleistet. Die Sternform ermöglicht eine Luftdurchströmung auch bei verschmutztem Filter. Das Filtergewebe entspricht der Klasse M (BIA | En 60335-2-69). Das bedeutet, dass alle Partikel bis zu einem Mikrometer durch den Filter gestoppt werden, um die Motoren und den Bediener zu schützen.

MANUELLE FILTERABREINIGUNG

Auf einer Seite der Gehäuse ist ein ergonomischer Rüttelstab der einfach und schnell das Filter zu reinigen erlaubt, indem es Staub und Schutt entfernt. Dank diesen klugen Reinigungssystem kann der Betreiber ohne das Filter zu austauschen oder waschen weiterarbeiten.

SAMMELBEHÄLTER

Die stabilen Sammelbehälter sind aus Stahlblech. Durch eine leichtgängige Bügelmechanik lässt sich der Sammelbehälter einfach vom Sauger lösen und 4 stabile drehbare Rollen sorgen für ein problemloses Handling.

OPTIONAL

- JetClean®
- Antistatisches Filtermaterial Klasse M (IEC 60335-2-69)
- Absolutfilter (EN 1822-5)
- Teflon beschichtetes Filtermaterial Klasse M (IEC 60335-2-69)
- PTFE Filter - Klasse M (IEC 60335-2-69)
- PTFE – antistatisches Filtermaterial Klasse M (IEC 60335-2-69)
- Filtermaterial für hohe Temperaturen bis 250˚ Celsius
- Edelstahlsammelbehälter V2A
- Kammer + Sammelbehälter aus Edelstahl V2A
- Gehäuse und Tragestruktur aus Edelstahl V2A
- Longopac
- Sammelsack im Unterdruck
- Stapleraufnahme
- Kranösen
- Erdung

Alternative Filterabreinigungssysteme

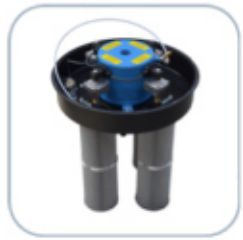

SP ist das beste automatisches Filterpatronereinigungssystem das Druckluft (6 bar) benutzt. Die große Filterfläche und hohe Effizienz erlauben mit große Menge feiner Pulvern zu arbeiten. Die Filter sind Aluminate und Antistatische mit BIA-M (EN 60335-2-69) Klassifikation. Die Filterreinigung erfolgt bei laufendem Gerät.

Die Option PSC bietet die Möglichkeit an mittels Knopfdruck einen Rüttelmechanismus zur Filterreinigung auszulösen. Alternativ kann über eine SPS eine vollständige automatische Rüttelabreinigung erfolgen.

D R E I P H A S I G

Änderungnen vorbehalten