Referenzen

SupraBOX® DELUXE

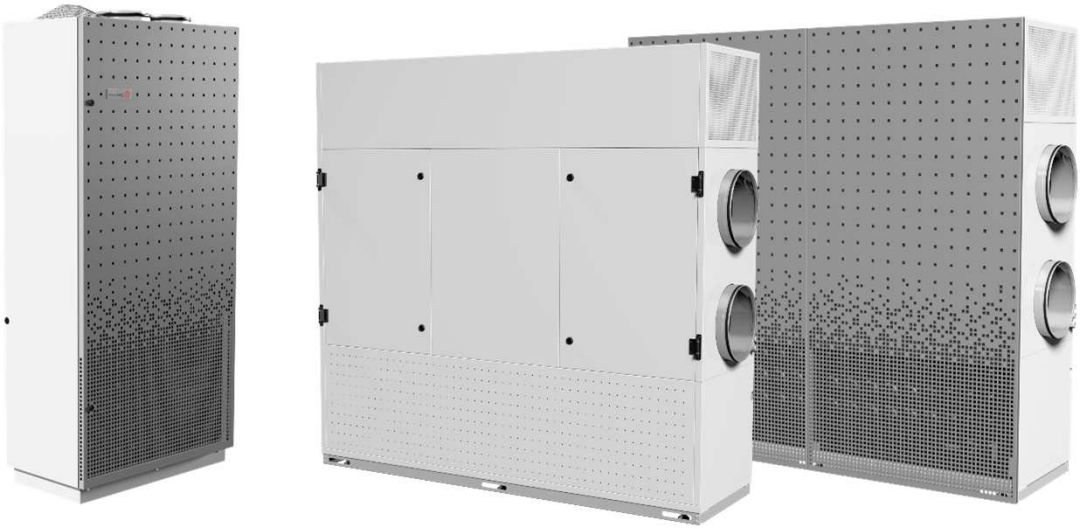

Referenzen

Dez. Kompaktlüftungsgeräte Fotos von installierten Anlagen

SupraBOX DELUXE

SupraBox *DELUXE* 500 V verkleidet. Das Einbringen der Frischluft erfolgt direkt über den integrierten Quellluftauslass in Bodennähe. Der Abluftansaug findet direkt über das Gerät statt (hier vorgesetztes Luftgitter aus Grund der Geräteverkleidung). Außenluft- und Fortluftleitungen nicht sichtbar.

Gerät freistehend im Raum an der Wand installiert. Isolierte Fortluft- und Außenluftleitungen sichtbar.

Abb. SupraBox DELUXE installiert in einer Förderschule

Referenzen

Dez. Kompaktlüftungsgeräte Fotos von installierten Anlagen

SupraBOX DELUXE

SupraBox *DELUXE* 500 V mit zusätzlicher Verkleidung der Außenluft- und Fortluftrohre.

Abb. SupraBox DELUXE installiert in Besprechungsräumen

Referenzen

Dez. Kompaktlüftungsgeräte Fotos von installierten Anlagen

SupraBOX DELUXE

SupraBox *DELUXE* 500 V verkleidet. Farbtöne der vorgesetzten Designtür frei wählbar.

Abb. SupraBox DELUXE 500 V installiert in einer Privatschule mit Internat

Referenzen

Dez. Kompaktlüftungsgeräte Fotos von installierten Anlagen

SupraBOX DELUXE

SupraBox *DELUXE* 500 V verkleidet. Das Einbringen der Frischluft erfolgt direkt über den integrierten Quellluftauslass in Bodennähe. Der Abluftansaug findet direkt über das Gerät statt (hier vorgesetztes, vertikal angebrachtes Luftgitter aus Grund der Geräteverkleidung). Außenluft- und Fortluftleitungen nicht sichtbar.

Abb. SupraBox DELUXE 500 V installiert in einer Förderschule

Referenzen

Dez. Kompaktlüftungsgeräte Fotos von installierten Anlagen

SupraBOX DELUXE

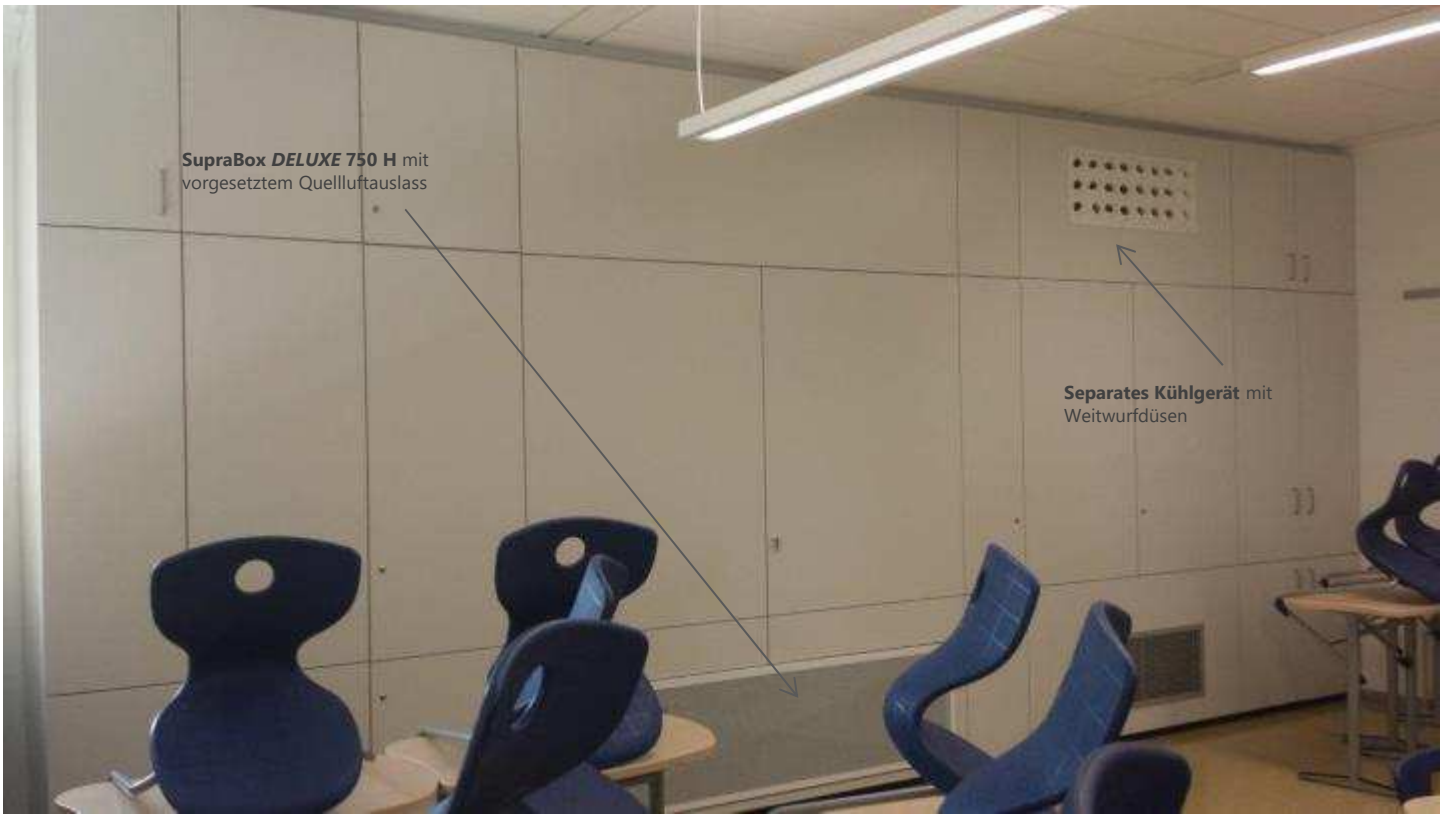

SupraBox *DELUXE* 750 H in Kombination mit einem zusätzlichen Kühlgerät.

SupraBox *DELUXE* 750 H installiert hinter einer Schrankwand. Vorgesetztes Quellluft-Auslassgitter. Türen in der Schrankwand gewährleisten die Zugänglichkeit der Geräte (Filterwechsel etc.).

Abb. SupraBox DELUXE installiert in einem staatlichen Gymnasium

Referenzen

Dez. Kompaktlüftungsgeräte Fotos von installierten Anlagen

SupraBOX DELUXE

SupraBox *DELUXE* 750 H freistehend im Raum installiert. Lüftungsrohre verkleidet.

Abb. SupraBox DELUXE 750 H installiert in einer Grundschule, Heigenbrücken

Referenzen

Dez. Kompaktlüftungsgeräte Fotos von installierten Anlagen

SupraBOX DELUXE

SupraBox *DELUXE* 750 H freistehend im Raum installiert. Lüftungsrohre verkleidet.

Abb. SupraBox DELUXE 750 H installiert in einer Grundschule, Sailauf

Referenzen

Dez. Kompaktlüftungsgeräte Fotos von installierten Anlagen

SupraBOX DELUXE

SupraBox *DELUXE* 750 H installiert hinter einer Schrankwand. Vorgesetztes Quellluft-Auslassgitter. Schiebetüren gewährleisten die Zugänglichkeit der Geräte (Filterwechsel etc.).

Abb. SupraBox DELUXE 750 H installiert in einer Realschule, Karlsruhe

Referenzen

Dez. Kompaktlüftungsgeräte Fotos von installierten Anlagen

SupraBOX DELUXE

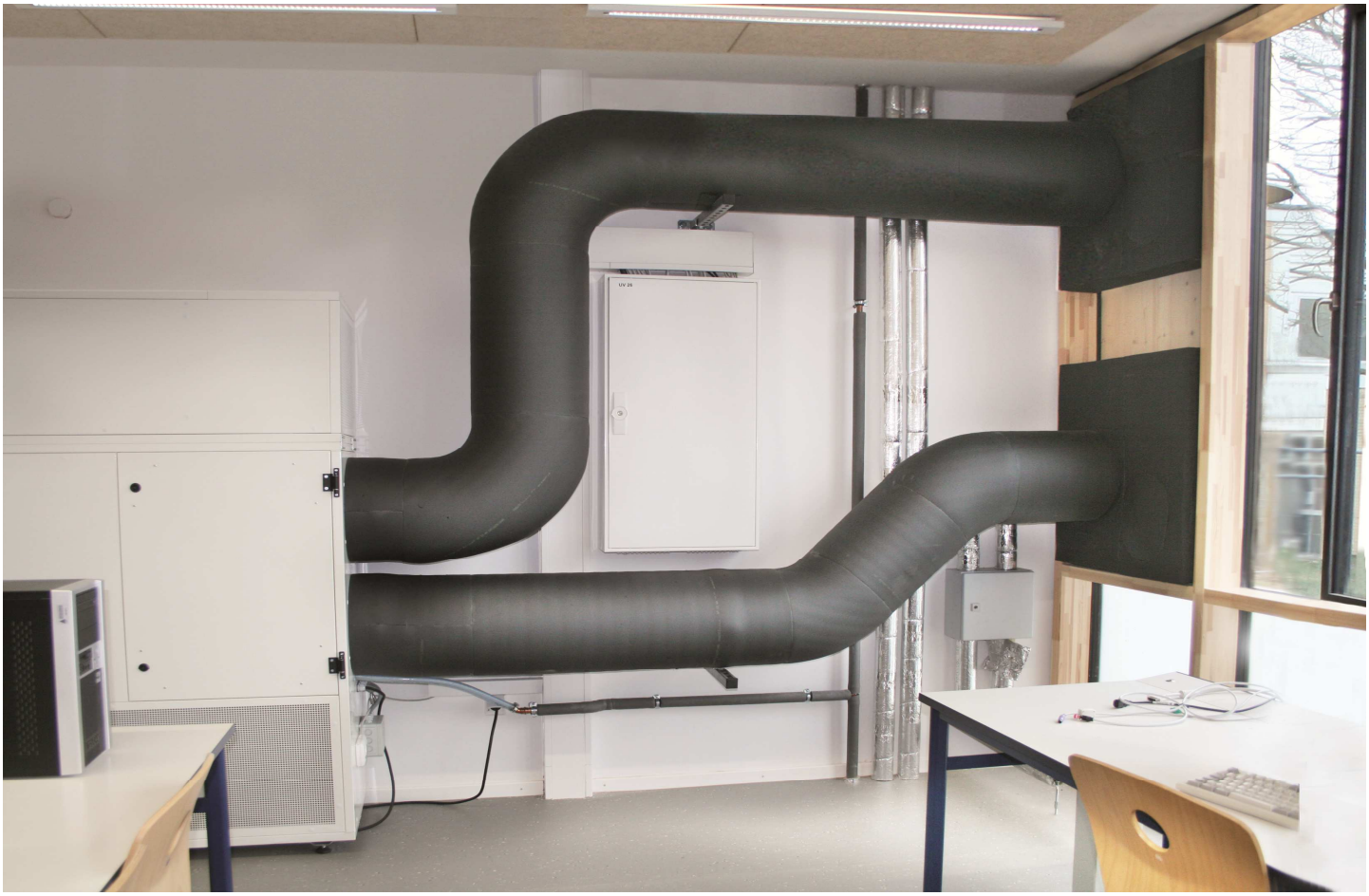

SupraBox *DELUXE* 750 H installiert hinter einer Schrankwand. Verrohrung (Außenluft, Fortluft und Kondensatleitung) wird verdeckt. Fassadenanschluss mit Lamellengitter um Kurzschlüsse zu vermeiden.

Abb. SupraBox DELUXE 750 H installiert in einer Realschule, Karlsruhe

Referenzen

Dez. Kompaktlüftungsgeräte Fotos von installierten Anlagen

SupraBOX DELUXE

Abb. SupraBox DELUXE 500 V Kompaktlüftungsgeräte installiert im Landkreis Pavillon der Landesgartenschau Baden-Württemberg

(Große Kreisstadt Öhringen, Architekturbüro Knorr & Thiele Öhringen)

Werner Gorzawski GmbH & Co. KG
Heinkelstraße 2, 73066 Uhingen
Tel.: +49(0)7161/933 62-0
Fax.: +49(0)7161/933 62-22
E-mail: info@wego.de
www.wego.de

Entwurf und Ausarbeitung dieser Informationsbroschüre erfolgte durch den Hersteller:
Rosenberg Ventilatoren GmbH, Maybachstraße 1-9, 74653 Künzelsau-Gaisbach