XM 20 JC

TECHNISCHE DATEN

	Einheit	XM 20 JC
Motor | Typ		2 | By-Pass
Leistung	kW	2,4 – 3,4
Spannung | Frequenz	V|Hz	230 | 50/60
max. Unterdruck	mBar	250
max. Luftmenge	m³/h	380
Ansaugöffnung	Ø mm	50
Schalldruckpegel – (EN ISO 3744)	dB(A)	72
Sammelbehälter	L	20
Abmessungen	Mm	516 X 545
Gesamthöhe	Mm	994
Gewicht	Kg	35
Hauptfilter		
Typ		Filterpatrone
Filterfläche| Durchmesser	cm² | mm	34.000 | 305
(Klassifikation EN 60335-2-69)		IFA/BGIA M-PES AL
Filtermaterial		Antistatischer Polyester
Abreinigung		Jet Clean®
Absolutfilter – Optional		
Filterfläche	cm²	22.000
(Klassifikation – EN 1822)		H14
Filtermaterial		Glasfaser

M O N O F A S E

Wego Wärme und Lufttechnik, Werner Gorzawski GmbH & Co.KG, Heinkelstrasse 2, 73066 Uhingen
Tel. 07161/93362-0 Fax 07161/93362-22, info@wegoshop24.de, www.wegoshop24.de

XM 20 JC

Einheit

Wir verwenden Bürstenmotoren von Ametek Lamb Electric. Jeder Motor kann einzeln angesteuert werden. Sie sind in einem robusten Metallgehäuse innerhalb des Schalldämmhaube eingebaut. Eine großzügige Schaumstoffdämmung sorgt für eine sehr niedrige Geräuschsentwicklung.

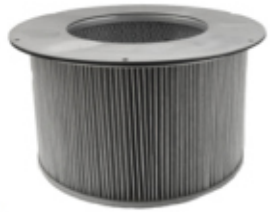

FILTERPATRONE BIA- KLASSE M

Die Abscheidung erfolgt über eine BIA- Klasse M Filterpatrone mit einem Abscheidegrad von 99,9%. Eine hohe Filterfläche sorgt für lange Standzeiten. Das bedeutet, dass alle Partikel bis zu einer Korngröße von 1µ abgeschieden werden. Motoren und Bediener werden somit vor Schmutzbelastungen geschützt.

Jet Clean® Abreinigung

Der XM20JC ist mit dem Jetclean- Abreinigungsystem ausgestattet. Über eine manuell zu öffnende Klappe strömt während des Betriebs Luft in die Kammer des Saugers. Durch den entstehenden Sog verwirbelt die Luft im Gehäuse und reinigt das Filterlement ab. Ein optionaler manueller Absperrschieber verriegelt die Zuluft des Ansaugstutzen und erhöht die Effizienz der Abreinigung. Nach der Entriegelung des Absperrschiebers kann die Absaugung fortgeführt werden.

Sammelbehälter

Das abgesaugte Material wird in einem robusten Metallbehälter gesammelt, der bequem zu entnehmen ist und 4 verstärkte Rollen sorgen für eine optimale Manövrierfähigkeit des Sammelbehälters.

.

Verfügbares Zubehör

Antistatische Filterpatrone (BIA- Klasse M EN 60335-2-69)
Absolutfilter (EN 1822-5)
PTFE- beschichtete Filterpatrone (BIA- Klasse M EN 60335-2-69)
Sammelbehälter aus Edelstahl V2A
Geäuse und Sammebehälter in V2A
Erdung

M O N O F A S E

Änderungen vorbehalten.